

## PARNA KOČNICA WÜTOP® DB 2

Art.-Nr. 0681 000 004



### Uputstvo za postavljanje

#### Izolacija između rogova/krovnih greda

- Wütop® DB 2 fiksirati sa klamericom (udarnom klamericom Art.-Nr. 0714 854, 0714 811 ili ručnom klamericom Art.-Nr. 0714 834) na „toplu“ stranu toplotne izolacije i potom pričvrstiti sa letvom.
- Glatku stranu okrenuti uvijek prama radniku (izvođaču).
- Vertikalni preklopi uvijek moraju ležati na rogu.
- Paziti na zadovoljavajući preklop:  
Preklapanje po visini: najmanje 10 cm (preklopna/markirna linija);  
Bočno preklapanje: cca. 20 cm.
- Svi preklopi i mjesta fiksirana klamericom moraju biti za zrak zaptivno zalijepljeni sa odgovarajućom ljepljivom trakom (Art.-Nr. 0992 700 050).
- Za zračno zaptivnu vezu folije sa zidom koristiti Wütop® ljepljivo za folije (Art.-Nr. 0893 700100, 0893 700110) i po potrebi dodatno pričvrstiti sa pritisnom letvom.
- Voditi računa da se ugradnja vrši bez oštećenja folije.
- Prije nego što se postave obloge sa sobne strane (gipskarton, drvene obloge itd.) treba još jednom prekontrolisati ugradnju parne kočnice i po potrebi popraviti.

#### Izolacija po rogovima/krovnim gredama

- Wütop® DB 2 je optimalno pogodna kao parna kočnica kod postavljanja izolacije po rogovima.
- Polaganje: Isti postupak kao kod „Izoliranja između rogova/greda“.

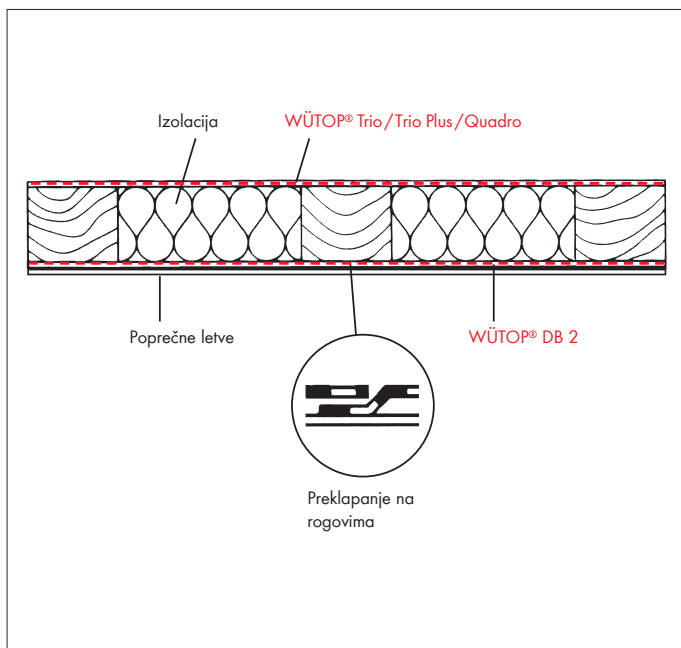

- Napomena: Izloženost atmosferskim uticajima max. 6 sedmica.

#### Saniranje starih građevina

- Ukloniti oštre predmete (npr. eksere) koji strše (vire) iz unutrašnje obloge u prostor rogova, da bi spriječili oštećenja parne kočnice.
- Wütop® DB 2 se prostire sa vanjske strane preko rogova pri čemu je runo (filc) okrenuto prema unutrašnjem prostoru. Polaganje (postavljanje) sa glatkom stranom okrenutom ka vani.
- Sve preklope i prodore zalijepliti zaptivno (nepropusno) za zrak sa odgovarajućom ljepljivom trakom (Eurasol, Art.- Nr. 0992 700 050).
- Preporuka: Pričvršćivanje Wütop® DB 2 na rogovima raditi pomoću pritisne letve.
- Zalijepljene spojeve na strehi (greda vjenčanica odnosno zid/vijenac) zalijepliti sa Wütop® ljepljivom za folije (Art.-Nr. 0893 700 1). Preporučuje se dodatno mehaničko pričvršćivanje sa pritisnom letvom.
- Kod prostorija, čija je vlažnost zraka konstantno preko 60%, za saniranje se ne smije se koristiti parna kočnica Wütop® DB 2.
- Prema DIN 4108 dio 3, konstrukcije koje se ne grade standardnim metodama gradnje moraju se proračunski potvrditi (dokaz o kondenzovanoj vodi). Zato se upotreba Wütop® DB 2 za saniranje unaprijed mora usaglasiti sa Würth savjetnicima za primjenu.

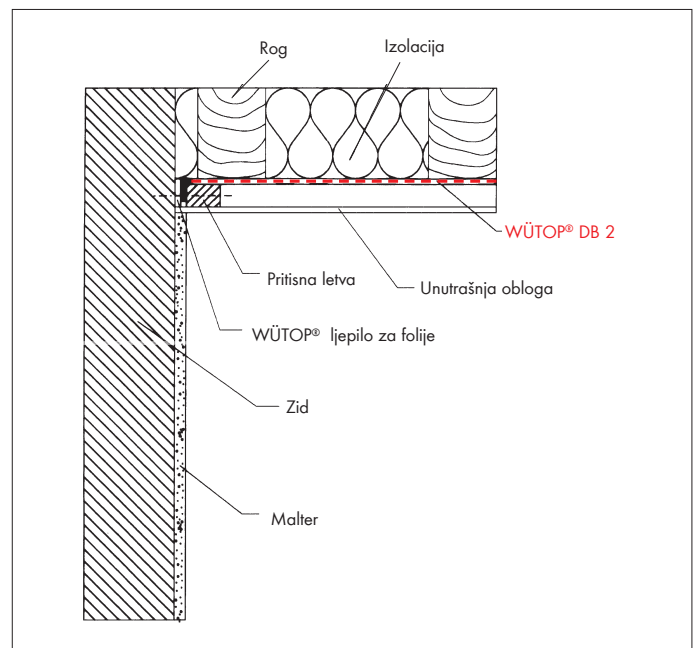

\* Molimo da obratite pažnju na garantne uslove koje se odnose na dati objekat.